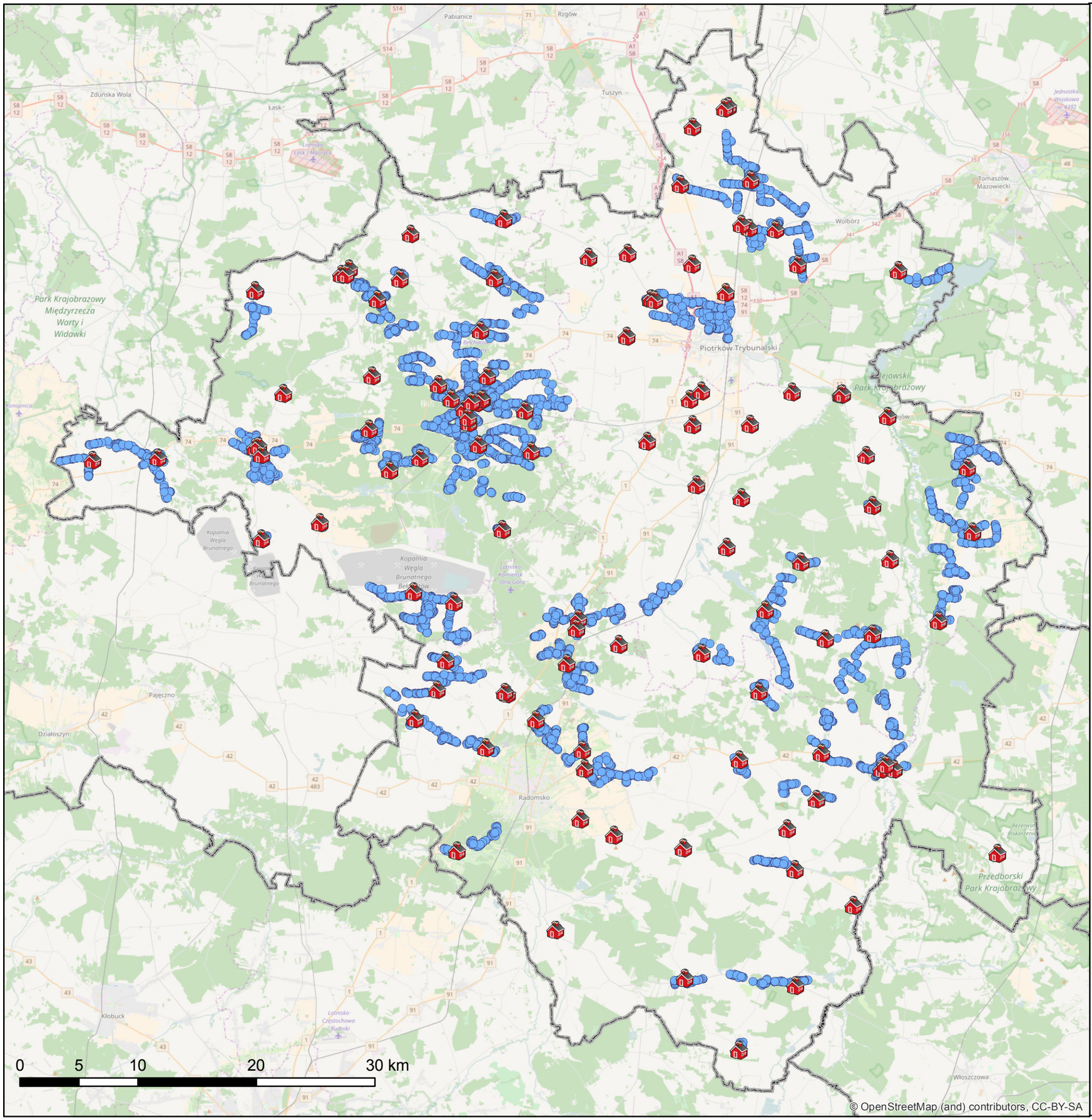

UKE | Urząd Komunikacji Elektronicznej

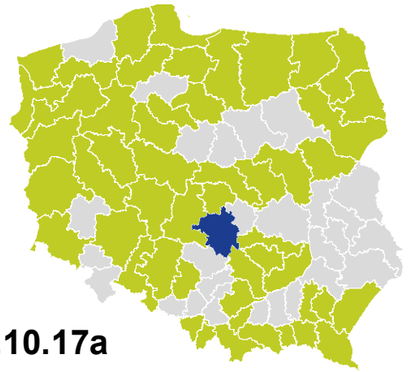

3.1.10.17a

Podregion 17
Obszar PIOTRKOWSKI część A

Beneficjent: RODMER INVESTMENTS Sp. z o.o.

Liczba placówek oświatowych: 163
Liczba budynków ogółem: 17 407

Pobierz punkty

Kwota dofinansowania: 34 505 910,87 PLN

Powiaty objęte projektem:
- bełchatowski
- piotrkowski
- Piotrków Trybunalski
- radomszczański

Punkty adresowe deklarowane do podłączenia

placówki oświaty

gospodarstwa domowe

granice obszarów interwencji